

ZenProject

Soluzione:
Web Project
Management Solution

Brief Tour

inspiration
intuition
insight

project
cover

- Intro
- Features
- Tecnologia
- Requisiti
- Portfolio

zen
project

inspiration
intuition
insight

Introduzione alla soluzione

Soluzione interamente progettata su **architettura web**, in grado di offrire una base applicativa e strumenti di livello avanzato per la gestione di tutti i progetti aziendali su base metodologica, attraverso la definizione dei processi utente.

Tramite **ZenProject** qualsiasi azienda è in grado di strutturare la propria base applicativa dedicata alla gestione dei progetti per aree funzioni e settori, in modalità Intranet/Extranet/Internet.

La soluzione ideale per le aziende che hanno come obiettivo strategico la **gestione organizzata e strutturata di attività e progetti basati su processi**.

- Intro
- Features**
- Tecnologia
- Requisiti
- Portfolio

Project Workflow

Definizione dei processi ai quali i vari progetti aziendali dovranno attenersi. I processi possono essere sia trasversali alle varie funzioni che specifici per le singole aree o settori.

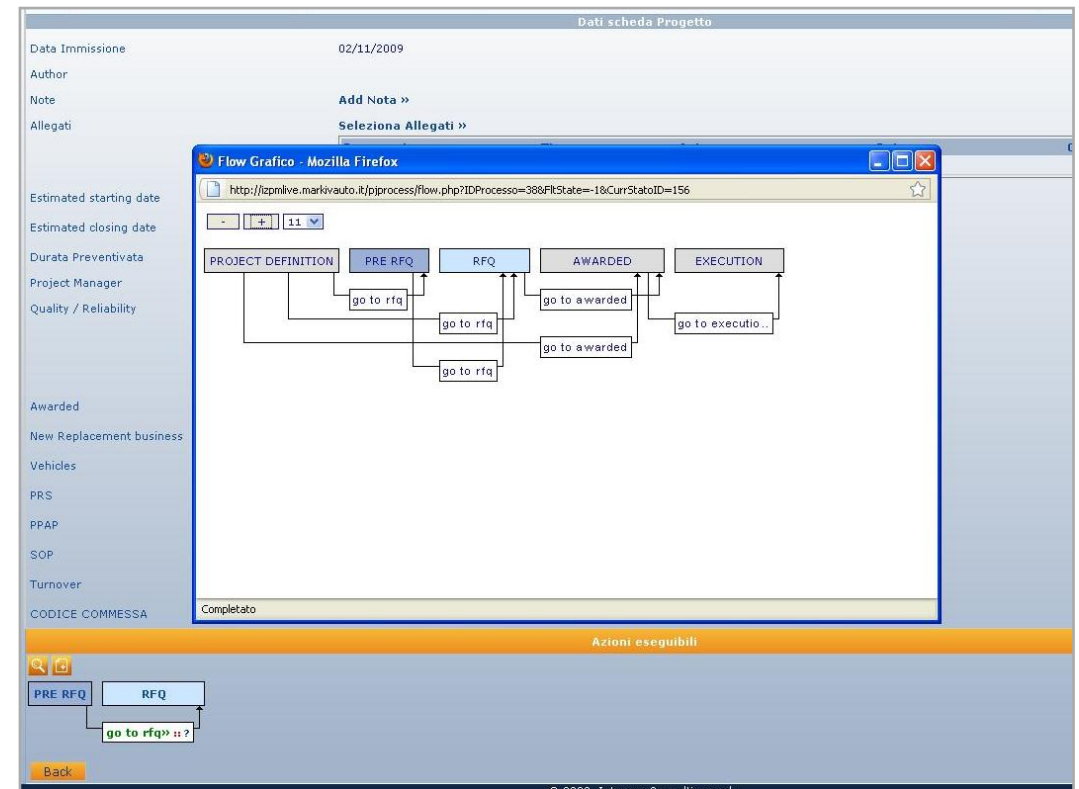

Key-features:

- Workflow di progetto definito nella categoria di appartenenza (processo)
 - Gestione stati, fasi, azioni e attributi del progetto.
 - Configurazione notifiche personalizzate.
 - Eventi “customizzabili”.
 - Definizione competenze per ruolo sul progetto.

inspiration
intuition
insight

- Intro
- Features**
- Tecnologia
- Requisiti
- Portfolio

Project List

Repository dei progetti gestiti. La lista dei progetti utente filtrati per categoria, progressivo, nome del progetto e ogni informazione gestita.

S/W code	Title	Type	Status	Customer	Role	Planned start date	Operations
IVECO_TESTLIV_09729	TEST LIVE	OE Projects	PROJECT DEFINITION	ADAM OPEL GMBH	Supervisore		[Edit] [View] [Print]
MAN_D08_10751	MAN D08 TV DAMPER	OE Projects	PROJECT DEFINITION	MAN	Supervisore	01/10/2004	[Edit] [View] [Print]
OPELGM_BMWF1_10748	TEST LIVE 2	OE Projects	PROJECT DEFINITION	ADAM OPEL GMBH	Supervisore		[Edit] [View] [Print]
OPELGM_EVO_10746	TEST LIVE 1	OE Projects	PROJECT DEFINITION	ADAM OPEL GMBH	Supervisore		[Edit] [View] [Print]
RENAULT_K9_09720	K9 GAET	OE Projects	PRE RFQ	RENAULT-NISSAN	Supervisore	05/01/2009	[Edit] [View] [Print]
RENAULT_K9_09736	K9	OE Projects	PROJECT DEFINITION	RENAULT-NISSAN	Supervisore	20/02/2009	[Edit] [View] [Print]
TMPLO80256	RFQ MASTER	Templates	TEMPLATE		Supervisore		[Edit] [View] [Print]
VOLVOC_VEA4_10750	VEA4	OE Projects	PROJECT DEFINITION	VOLVO GROUP	Supervisore	09/12/2009	[Edit] [View] [Print]

Key-features:

- Lista elenco progetti per competenza
- Livelli di accesso per profilo:
 - Amministratore
 - Supervisore
 - Ruolo progetto
 - Sola lettura

- Intro
- Features**
- Tecnologia
- Requisiti
- Portfolio

Project Chart

Scheda di dettaglio delle informazioni relative ai progetti, consente di poter accedere durante tutte le sue fasi gestionali.

Documento	Tipo	Autore	Data	Operazioni
VEA RFQ Package DAYCO	RFQ	D'Amicantonio Luca	25/01/2010	
Commercial Requirements	RFQ	D'Amicantonio Luca	25/01/2010	
Global Quotation summary sheet	RFQ	D'Amicantonio Luca	25/01/2010	
Volume Forecast	RFQ	D'Amicantonio Luca	25/01/2010	
Global Quotation Cost Detail Sheet	RFQ	D'Amicantonio Luca	25/01/2010	
Value Analysis Ideas Sheet	RFQ	D'Amicantonio Luca	25/01/2010	
ESOW FEAD Tensioner and Idler	RFQ	D'Amicantonio Luca	25/01/2010	
ESOW FEAD Belt	RFQ	D'Amicantonio Luca	25/01/2010	
ESOW Timing Belt System	RFQ	D'Amicantonio Luca	25/01/2010	

Key-features:

- Assegnazione utenti e ruoli.
- Team di progetto.
- Gestione documentazione di progetto per tipologia.
- Categorizzazione tipologie, categorie, pesi e criticità.
- Gestione note e obiettivi del progetto.
- Gestione tipologie di documenti richiesti per l'avanzamento del progetto.
- Gestione delle informazioni vincolanti.
- Gestione informazioni personalizzate.

inspiration
intuition
insight

- Intro
- Features
- Tecnologia
- Requisiti
- Portfolio

Project Gantt

Gantt per la schedulazione delle attività di progetto. Intuitivo semplice ed efficace nell'utilizzo. Codifica ogni task di progetto con uno specifico codice WBS.

Key-features:

- Tecnologia innovativa (Flex Based).
- Interfaccia evoluta.
- Schedulazione attività.
- Assegnazione ad aree e risorse.
- Gestione delle relazioni.
- Importazione da MS Project.
- Generazione da Master Plan.

Caratteristiche della soluzione

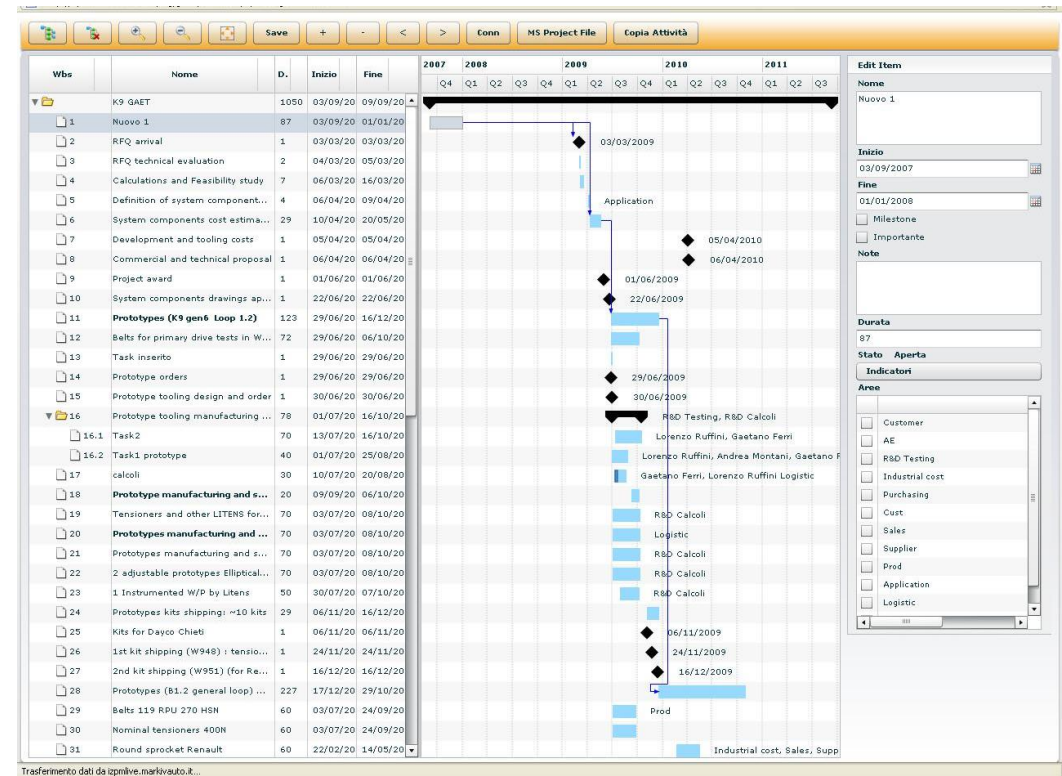

inspiration
intuition
insight

- Intro
- Features**
- Tecnologia
- Requisiti
- Portfolio

Resource Gantt

Gestione dinamica ed in tempo reale dei carichi risorse. Consente al Project Manager di avere in tempo reale, la situazione relativa alle allocazioni sui progetti.

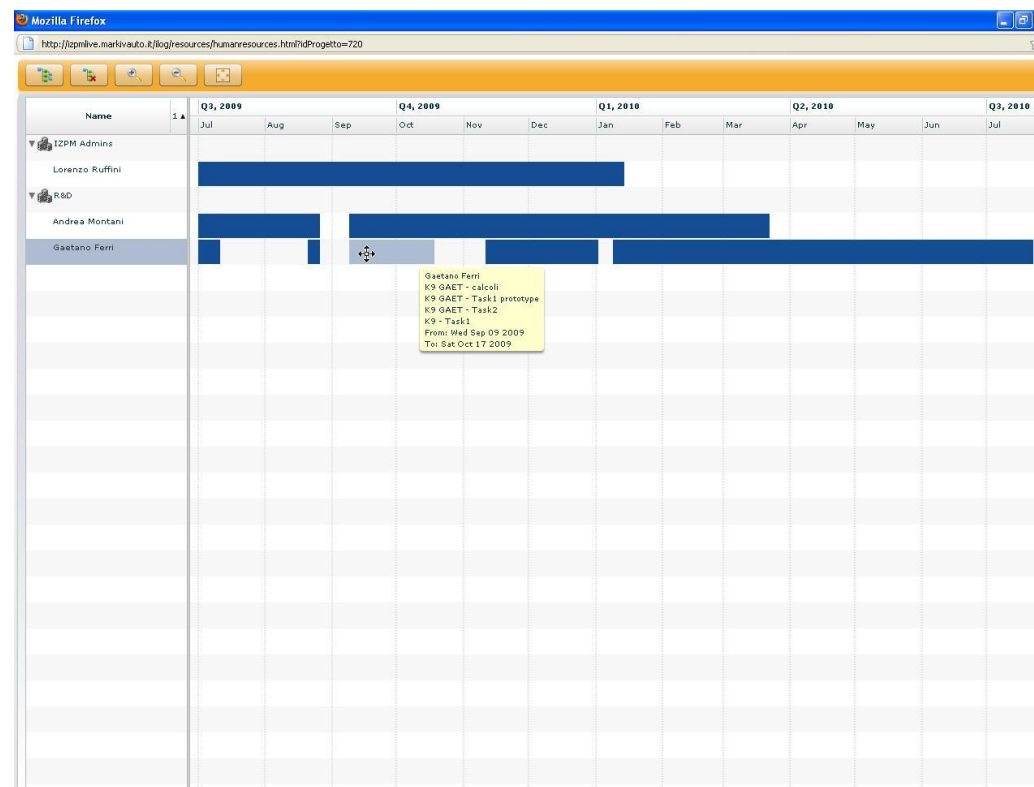

Key-features:

- Monitoraggio impegni risorse sui progetti.
- Dettaglio progetti e attività collegati all'impegno.
- Dettaglio per area, ente, dipartimento relazionato alla risorsa.

- Intro
- Features
- Tecnologia
- Requisiti
- Portfolio

Task Management

Gestione operativa del task di progetto. Evidenziazione delle milestone di progetto e relative attività collegate.

Caratteristiche della soluzione

Attività	Note	Data Inizio Pian.	Data Fine Pian.	Risorsa	Imp.	Ore Prev.	Ore Cons.
Task2		12/07/2009	16/10/2009	Gaetano Ferri	3	20	10
Task1 prototype		01/07/2009	25/08/2009	Lorenzo Ruffini	5	30	25
				Andrea Montani			
				Emanuele Angel			
				Izpm Admin			

Below the tables, there are buttons for 'Aggiungi' (Add) and 'Rimuovi' (Remove). At the bottom, there is a 'Salva' (Save) button. The interface also shows a list of tasks with expandable details:

- + Tensioners and other LITENS for primary drive tests in W43: 03/07/2009 - 08/10/2009
- + Prototypes manufacturing and shipping: 5 tensioners from 200N to 400N: 03/07/2009 - 08/10/2009
- + 2 adjustable prototypes Elliptical pulleys: 03/07/2009 - 08/10/2009
- + 1 Instrumented W/P by Litens: 30/07/2009 - 07/10/2009

Key-features:

- Gestione date attività.
- Note attività.
- Stato.
- Gestione e allocazione risorse.
- Gestione effort previsti e a consuntivo per risorsa.
- Consolidamento effort per singolo task.

inspiration
intuition
insight

- Intro
- **Features**
- Tecnologia
- Requisiti
- Portfolio

Personalizzazione

Grazie alla struttura flessibile, ZenProject consente una veloce integrazione con sistemi esterni e personalizzazioni di moduli “Customer based”.

- Project Information:** Includes fields for 'New Replacement Business' (No), 'Awarded' (Si), 'Project code' (MAN_D08_10751), 'Turnover' (2.83 MC (estimate for 2012)), 'PPAP' (02/2011), and 'SOP' (04/2011).
- Markets:** Europa, Sud America
- Quality / Reliability:** Life time 800.000 km (20.000 hrs) Long haul trucks; Industrial 10.000 hrs
- Engine data:**
 - CR ENGINE R4 cyl. 4.6 l. 180Kw 300Nh IN LINE, COMMON RAIL EURO5 SOP 04/2011 Tot. Vol. 55.000
 - CR ENGINE R6 cyl. 6.9 l. 250Kw IN LINE, COMMON RAIL EURO5 SOP 04/2011 Tot. Vol. 55.000
- Table of Motors:**

Motors	Year 1	Year 2	Year 3	Year 4	Year 5
CR ENGINE R4	04/2011 20.000	01/2012 35.000			
CR ENGINE R6	04/2011 20.000	01/2012 35.000			
- Components and Description:** A table with columns for 'Components' and 'Description'.
- Navigation and Settings:** Buttons for 'Salva', 'Annulla', and 'Stampa'. Radio buttons for 'Show All Indicators', 'Show Errors and Warnings', and 'Show Only Errors'.
- Indicator and Status Table:**

Indicator	Status	Notes
Design	Schedule (Green circle), Event (Red circle), Event (Yellow circle)	Nota 5
Functionality Durability Internal Tests	Schedule (Green circle), Event (Red circle), Event (Yellow circle)	
Functionality, Durability External Tests	Schedule (Green circle), Event (Red circle), Event (Yellow circle)	grave problema

Key-features:

- Integrazione tramite “Web services”.
- Gestione connessioni “End To End” con sistemi e database esterni.
- Personalizzazione moduli.
- Personalizzazione interfacce e “look and feel”.

inspiration
intuition
insight

- Intro
- Features**
- Tecnologia
- Requisiti
- Portfolio

Reportistica

Integrazione della
piattaforma
“OpenReport” per la
gestione della
reportistica.

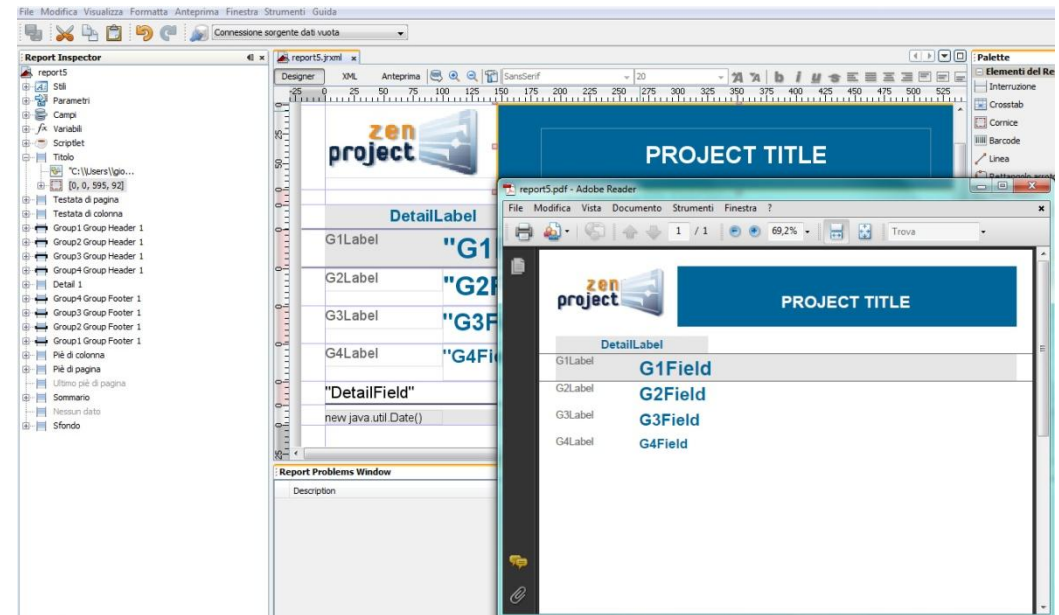

Caratteristiche della soluzione

Key-features:

- Report personalizzati.
- Estrazione dati in tempo reale.
- Integrazione con il sistema documentale ZenShare.
- Gestione delle “deliverables” di progetto.

inspiration
intuition
insight

- Intro
- Features
- Tecnologia**
- Requisiti
- Portfolio

inspiration
intuition
insight

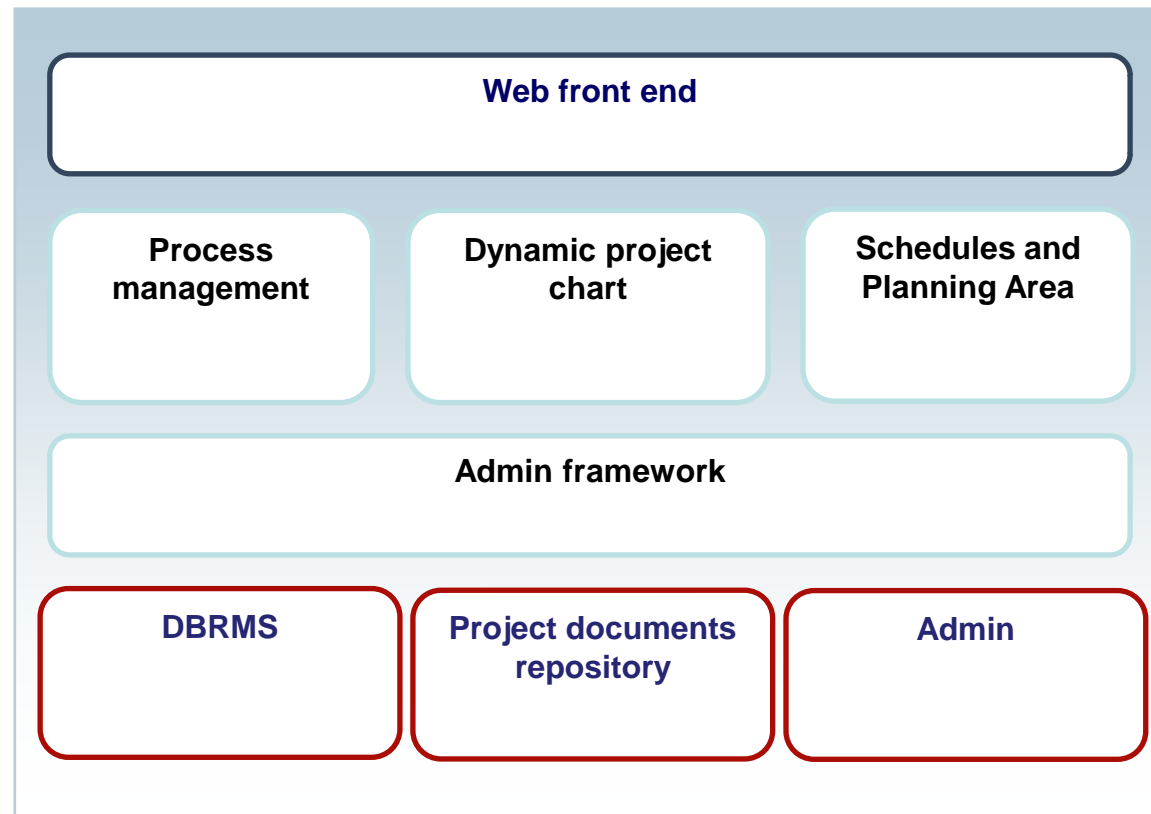

Architettura di ZenProject

Tecnologia di base

- Intro
- Features
- Tecnologia
- Requisiti**
- Portfolio

OS:

- Unix, Linux, Aix
- Win 2003 server
- Win 2008 server

CPU:

- Xeon/Core2 o sup.

Ram:

- 4 GB min.

Web Server:

- Apache vers. 2.0 o sup.
- Microsoft IIS 5, 6.
- PHP ver. 4.x o sup.

Database:

- Oracle 9i, 10g Standard / Enterprise Edition;
- 10g Express Edition.

Client Plug-In:

- Flash Plug-In 9 o sup.

Linux

ORACLE

- Intro
- Features
- Tecnologia
- Requisiti
- Portfolio

SIEMENS

Siemens Health and Medical services - Divisione di Siemens dedicata all'area sanità.

Ha implementato ZenProject per la gestione e schedulazione dei progetti di assistenza apparati medicali e formazione al personale delle strutture sanitarie.

Fater

Fater S.p.a. - Join Venture Procter and Gamble e Angelini Farmaceutica. meglio conosciuta per i marchi Lines, Pampers, Linidor e Tempo.

Ha introdotto nel lontano 2002 la gestione strutturata e organizzata dei progetti aziendali.

Tramite ZenProject le varie funzioni e aree aziendali possono pianificare, gestire e controllare i propri progetti interni.

DAYCO

Dayco S.p.a. - Azienda del gruppo MarkIV auto (USA), specializzata nel settore automotive per la produzione di componentistica auto. Utilizza ZenProject per la messa a regime delle commesse di produzione su base progettuale.

Il sistema integra un database delle configurazioni della componentistica inclusa nella commessa.

interzen[®]
CONSULTING

inspiration
intuition
insight

Grazie per l'attenzione.

info@interzen.it

www.interzen.it

Interzen® Consulting
Via Andrea Doria, 16 - Pescara
0039.085.4516447

Società a responsabilità limitata
capitale: **100.092 euro (i.v.)**
Anno di costituzione: **1996**
P. IVA: IT01446720680
R.E.A: 96811

Tutti i marchi sono di proprietà delle rispettive imprese.
Ogni riferimento ad aziende è da intendersi a solo scopo informativo.